カネタグループ

中古トラック販売
USED TRUCK

TEL 0166-51-9922

管理番号 B06373 いすゞ　フォワード　ウイング

販売価格 お問い合わせください



コメント 4トン　7.2m　ワイド　アルミウイングです!!

その他の写真

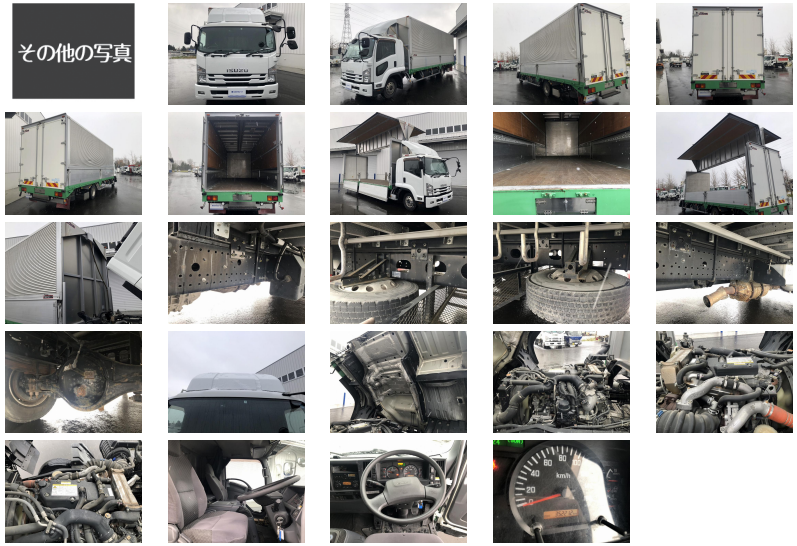

車両情報

メーカー名	いすゞ	登録形式	TKG-FRR90S2
形状	ウイング	年式	平成29年03月(2017/03)
走行距離	353,000ｋｍ	積載量	2,050ｋｇ
車検	抹消	ボディ内寸(m)	L:7.21 W:2.41 H:2.51
駆動方式	4×2	ミッション	6MT
馬力	240ｐｓ	ターボ	有
リサイクル券	預託済み(12,460円)	上物メーカー	日本フルハーフ
タイヤサイズ	225/80R 17.5		
車両情報	ウイング(フルハーフ)　アルミ4方開　ラッシングレール2段　床フック7対 リヤ観音		

備考

お問い合わせの際は、管理番号をお伝えいただくとお話がスムーズになります。
お支払い方法に関しましては現金・銀行振り込み・各社リース・ローンも取り扱いございますので、お気軽にお問い合わせ下さい。

お探しのトラックが見つからない場合でも、お気軽にご相談ください。

スマートフォン版のページを
QRコードで読み取れます。

株式会社 金田自動車 本社

「安心して乗る喜び」をお手伝いいたします。
車検も、整備も、車選びもすべてのご要望にお応えします。



[住　所] 北海道旭川市末広東1条6丁目1番8号
[ＴＥＬ] 0166-51-9922
[ＦＡＸ] 0166-76-9934
[営業時間] 9：00~19:00
[定休日] 年中無休
[E-mail] sales@kanetagroup.jp

中古トラック・バス・特殊車両販売、中古トラック買取、自動車リース・レンタル、トラック車検、整備、トラック架装、レッカー・ロードサービス、タイヤ等自動車用品販売

