カネタグループ

中古トラック販売
USED TRUCK

TEL 0166-51-9922

管理番号 B06833 日野　レンジャー　ウイング

販売価格 お問い合わせください



コメント 増トン　ワイド　荷台長7.0m　格納ゲート付き　ウイングです!!

その他の写真

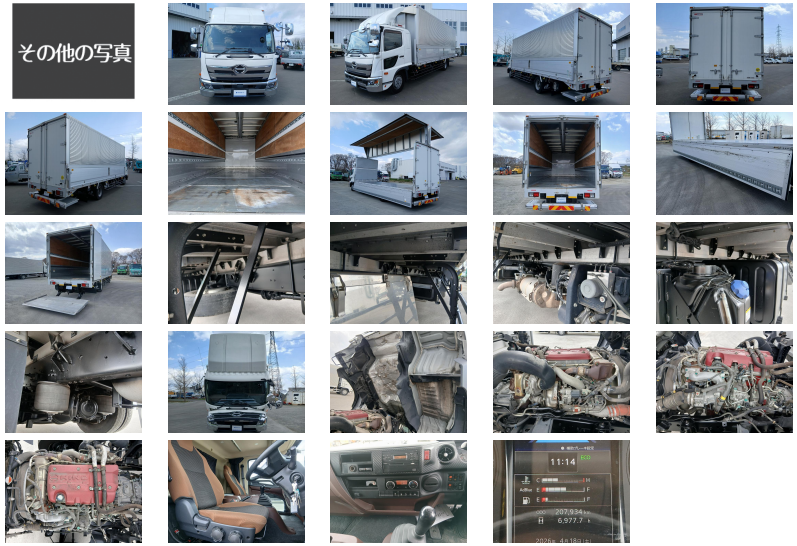

車両情報

メーカー名	日野	登録形式	2PG-FE2ABG
形状	ウイング	年式	令和01年08月(2019/08)
走行距離	208,000ｋｍ	積載量	6,200ｋｇ
車検	抹消	ボディ内寸(m)	L:7.20 W:2.41 H:2.39
駆動方式	4×2	ミッション	7MT
馬力	260ｐｓ	ターボ	有
リサイクル券	預託済み(10,900円)	上物メーカー	パブコ
タイヤサイズ	265/70R 19.5		
車両情報	ウイング(パブコ)　アルミアオリ3方開　セイコーラック1対　ラッシングレール2段　床鉄板張　落しフック6対　格納ゲート(パブコ)付		

備考

お問い合わせの際は、管理番号をお伝えいただくとお話がスムーズになります。
お支払い方法に関しましては現金・銀行振り込み・各社リース・ローンも取り扱いございますので、お気軽にお問い合わせ下さい。

お探しのトラックが見つからない場合でも、お気軽にご相談ください。

スマートフォン版のページを
QRコードで読み取れます。

株式会社 金田自動車 本社

「安心して乗る喜び」をお手伝いいたします。
車検も、整備も、車選びもすべてのご要望にお応えします。



[住　所]　北海道旭川市末広東1条6丁目1番8号
[ＴＥＬ]　0166-51-9922
[ＦＡＸ]　0166-76-9934
[営業時間]　9：00~19:00
[定休日]　年中無休
[E-mail]　sales@kanetagroup.jp

中古トラック・バス・特殊車両販売、中古トラック買取、自動車リース・レンタル、トラック車検、整備、トラック架装、レッカー・ロードサービス、タイヤ等自動車用品販売

