カネタグループ

中古トラック販売
USED TRUCK

TEL 0166-51-9922

**管理番号**　B06993　日野　レンジャー　塵芥車

**販売価格**　お問い合わせください



**コメント**　現在、入庫待ちです。詳細希望の方はご連絡ください。

**その他の写真**

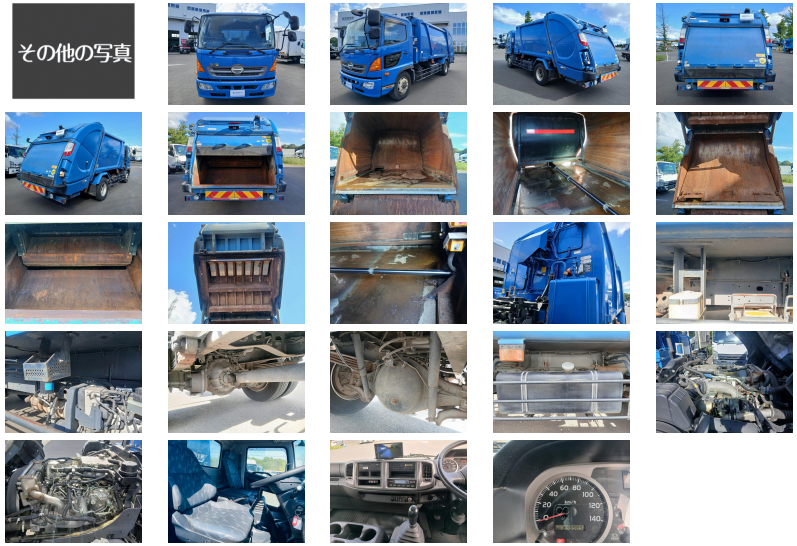

## 車両情報

| | | | |
|---|---|---|---|
| メーカー名 | 日野 | 登録形式 | QKG-FJ7JGAA |
| 形状 | 塵芥車 | 年式 | 平成30年02月(2018/02) |
| 走行距離 | 249,000ｋｍ | 積載量 | 6,300ｋｇ |
| 車検 | 抹消 | ボディ内寸(m) | L:0.00 W:0.00 H:0.00 |
| 駆動方式 | 4×2 | ミッション | 6MT |
| 馬力 | 240ｐｓ | ターボ | 有 |
| リサイクル券 | 預託済み(10,400円) | 上物メーカー | 新明和工業 |
| タイヤサイズ | 265/70R 19.5 | | |
| 車両情報 | 塵芥車(新明和GT108-5734W)　10.2立米　プレス式　連続スイッチ付　汚水タンク付　床ステンレス | | |

## 備考

お問い合わせの際は、管理番号をお伝えいただくとお話がスムーズになります。
お支払い方法に関しましては現金・銀行振り込み・各社リース・ローンも取り扱いございますので、お気軽にお問い合わせ下さい。

お探しのトラックが見つからない場合でも、お気軽にご相談ください。

スマートフォン版のページをQRコードで読み取れます。


**株式会社　金田自動車　本社**

「安心して乗る喜び」をお手伝いいたします。
車検も、整備も、車選びもすべてのご要望にお応えします。



[住　所]　北海道旭川市末広東1条6丁目1番8号
[ＴＥＬ]　0166-51-9922
[ＦＡＸ]　0166-76-9934
[営業時間]　9：00~19:00
[定休日]　年中無休
[E-mail]　sales@kanetagroup.jp

中古トラック・バス・特殊車両販売、中古トラック買取、自動車リース・レンタル、トラック車検、整備、トラック架装、レッカー・ロードサービス、タイヤ等自動車用品販売


