カネタグループ

中古トラック部品販売
USED PARTS

TEL 0166-57-3355

管理番号　P27903　Fパネル　日産UD　クオン

販売価格　お問い合わせください



コメント　フロントリッド

その他の写真

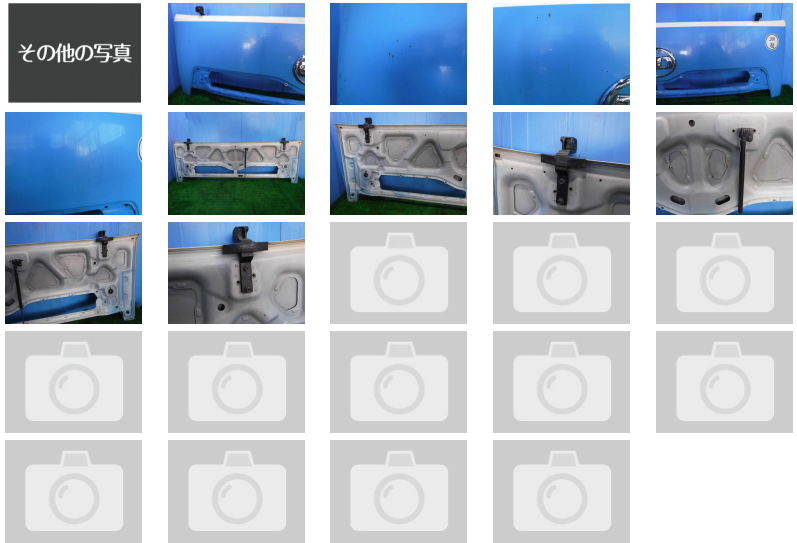

車両情報

メーカー名	日産UD	車名	クオン
部品名	Fパネル	部品区分	中古部品
年式	平成22年10月(2010/10)	品番	65102-0Z00J
走行距離	486,000ｋｍ	車両型式	LKG-CD5ZA
エンジン型式	GH11		
部品情報	ヒンジ付き/グリル欠品/キズ、くすみ、塗装剥がれ、サビ有		

備考

お問い合わせの際は、管理番号をお伝えいただくとお話がスムーズになります。
お支払い方法に関しましては現金・銀行振り込み・各社リース・ローンも取り扱いございますので、お気軽にお問い合わせ下さい。

お探しのパーツが見つからない場合でも、お気軽にご相談ください。

スマートフォン版のページを
QRコードで読み取れます。

株式会社 丸金 金田商店

どんな車も資源も、最後の最後まで生かしたい。
産業廃棄物処理・建物解体・廃車引取りすべてお任せ下さい。



[住　所]　北海道旭川市東鷹栖東2条2丁目843番1号　[営業時間]　9：00~18:00
[TEL]　0166-57-3355　　[定休日]　日曜・祝祭日
[FAX]　0166-57-3398　　[E-mail]　shoten@kanetagroup.jp

古銅鉄買入車両及び建設機械の中古部品販売、産業廃棄物の再生利用、ロードサービス

